

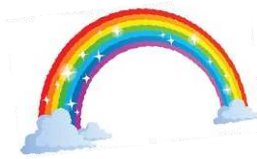

## ISTITUTO COMPRENSIVO GALATONE - POLO 1

Via XX Settembre, 229 – 73044 GALATONE (LE)  
Tel./Fax: 0833/863101 – Codice Univoco Ufficio UF8TIL  
Ambito Territoriale n. 18– Cod. Mecc. LEIC894009 – C.F. 91025820753  
E-mail: [leic894009@istruzione.it](mailto:leic894009@istruzione.it) – E.mail cert.: [leic894009@pec.istruzione.it](mailto:leic894009@pec.istruzione.it)  
Sito web: [www.istitutocomprendivo1galatone.edu.it](http://www.istitutocomprendivo1galatone.edu.it)



IST. COMPR. POLO 1 - GALATONE (LE)  
AOO\_LEIC894009  
Prot. 0003243 del 26/05/2021  
05-03 (Uscita)

Galatone, 26/05/2021

Alla cortese att.ne dei Genitori degli Alunni classe III  
Scuola Sec. I Grado “A. De Ferrariis”  
Al DSGA

### **Oggetto: Esami di Giugno, conclusivi il primo ciclo di Istruzione**

Si forniscono di seguito le indicazioni relative all'espletamento degli Esami di Giugno, conclusivi del I Ciclo d'Istruzione.

Come già indicato nella nota diramata dalla Scrivente, prot. n. 1782/05/03 del 26.03.2021, gli studenti **entro il 7 giugno** dovranno far pervenire l'elaborato oggetto della discussione d'Esame, effettuando l'upload sul registro elettronico secondo le indicazioni del Coordinatore di Classe.

### **Ammissione all'Esame**

Come previsto dall'art.6 del D.Lgs. n.62 del 2017, il voto di ammissione dovrà essere espresso in decimi, considerando il percorso scolastico compiuto dall'alunno.

Sul **voto di ammissione** chiarisce anche l'art.2 del D.M. 741 del 2017, precisando che in **sede di scrutinio finale il Consiglio di Classe attribuisce** alle alunne e agli alunni ammessi all'esame di Stato, **sulla base del percorso scolastico triennale** ed in conformità con i criteri e le modalità definiti dal collegio dei docenti, un **voto** di ammissione espresso **in decimi, che può essere inferiore a sei/decimi**. Il Collegio dei Docenti di segmento, riunitosi in data 20.05.2021, ha stabilito che il voto di ammissione tenesse conto della media tra la valutazione triennale degli

apprendimenti (in presenza e in DDI) e la valutazione del triennio secondo i seguenti indicatori:

| IMPEGNO                  |    |
|--------------------------|----|
| -costante e/o proficuo   | 10 |
| -assiduo                 | 9  |
| -apprezzabile            | 8  |
| -discreto, soddisfacente | 7  |
| -sufficiente             | 6  |
| -discontinuo, modesto    | 5  |
| -scarso, inadeguato      | 4  |

| PREPARAZIONE   |    |
|--|----|
| -solida e/o eccellente e/o completa e/o approfondita | 10 |
| -completa, approfondita                              | 9  |
| -buona, più che buona, apprezzabile                  | 8  |
| -discreta, soddisfacente                             | 7  |
| -sufficiente, generica, modesta, sommaria            | 6  |
| -approssimativa, lacunosa, disorganica, carente      | 5  |

| METODO DI STUDIO      |    |
|-----------------------|----|
| -organico ed efficace | 10 |
| -efficace             | 9  |
| -sistematico          | 8  |
| -ordinato             | 7  |
| -ancora incerto       | 6  |
| -disorganizzato       | 5  |

| RISPETTO DEI VALORI FONDANTI LA CONVIVENZA CIVILE |    |
|---|----|
| -pieno ed esemplare                               | 10 |
| -costante   | 9  |
| -adeguato   | 8  |
| -generalmente adeguato                            | 7  |
| -non sempre adeguato                              | 6  |
| -inadeguato                                       | 5  |

| PROCESSO DI APPRENDIMENTO |    |
|---------------------------|----|
| -costante e proficuo      | 10 |
| -significativo            | 9  |
| -regolare                 | 8  |
| -lento ma regolare        | 7  |
| -limitato                 | 6  |
| -scarso                   | 5  |

## **Esame**

Si rammenta, ai sensi dell'**O.M. n. 52 del 3.3.21**, che gli Esami di Giugno si **svolgeranno in presenza**.

E' consentito lo svolgimento delle prove d'esame in modalità videoconferenza nei casi di seguito riportati:

1. Nel caso di candidati degenti in luoghi di cura od ospedali, o comunque impossibilitati a lasciare il proprio domicilio nel periodo dell'esame
2. Nel caso in cui le condizioni epidemiologiche e le disposizioni delle autorità competenti lo richiedano
3. Qualora il Dirigente ravvisi l'impossibilità di applicare le misure di sicurezza stabilite da specifici protocolli nazionali di sicurezza

4. Qualora uno o più Commissari d'Esame siano impossibilitati a seguire i lavori in presenza, in conseguenza di specifiche disposizioni sanitarie connesse all'emergenza epidemiologica

A tal proposito si comunica che il 21.05.2021 è stato siglato il **Protocollo d'Intesa tra il Ministero dell'Istruzione e le Organizzazioni sindacali** per lo svolgimento in presenza e in sicurezza degli Esami conclusivi il I Ciclo d'Istruzione per l'a.s. 20/21.

Secondo quanto contenuto nel Protocollo menzionato, sono confermate le misure di sicurezza previste nel Protocollo d'intesa 2019/2020 e nell'allegato Documento tecnico-scientifico:

- a. Distanza di 2 metri tra candidato e Commissione
- b. Presenza di un solo accompagnatore
- c. Uso della mascherina chirurgica

Al colloquio verrà attribuito un voto numerico, secondo i criteri esplicitati nella griglia di seguito riportata

| INDICATORI                              | DESCRITTORI  | VOTO      |
|---|--|-----------|
| <b>Produzione elaborato</b><br><br>(1)  | approfondita, originale e con utilizzo di risorse ricercate e integrate in piena autonomia | <b>10</b> |
|   | accurata e con utilizzo di risorse ricercate e integrate in autonomia                      | <b>9</b>  |
|   | abbastanza completa e con utilizzo di risorse ricercate in autonomia                       | <b>8</b>  |
|   | semplice e con utilizzo di risorse note  | <b>7</b>  |
|   | essenziale e con utilizzo di risorse reperite con guida del docente                        | <b>6</b>  |
|   | non sempre pertinente e coerente   | <b>5</b>  |
|   | incompleta e disorganica   | <b>4</b>  |
| <b>Esposizione e lessico</b><br><br>(2) | corretto e appropriato con lessico ricco e specifico                                       | <b>10</b> |
|   | corretto con lessico chiaro e pertinente   | <b>9</b>  |
|   | preciso, ma non del tutto esauriente con lessico corretto                                  | <b>8</b>  |
|   | chiaro, ma non completo con lessico semplice   | <b>7</b>  |
|   | essenziale, con lessico semplice   | <b>6</b>  |
|   | approssimativo, con lessico impreciso  | <b>5</b>  |
|   | frammentario, con frequenti improprietà lessicali  | <b>4</b>  |

| INDICATORI   | DESCRITTORI   | VOTO      |
|--|---|-----------|
| <b>Conoscenza degli argomenti</b><br><br>(3)   | esaustiva e arricchita da apporti personali   | <b>10</b> |
|  | completa e precisa  | <b>9</b>  |
|  | buona   | <b>8</b>  |
|  | discreta, pur con qualche carenza   | <b>7</b>  |
|  | generica, ma essenziale   | <b>6</b>  |
|  | incompleta e superficiale   | <b>5</b>  |
|  | scarsa e frammentaria   | <b>4</b>  |
| <b>Argomentazione</b><br><br>(problem solving, pensiero critico e riflessivo)<br><br>(4) | coerente ed organica, con approfondimenti originali e collegamenti logici appropriati e critici | <b>10</b> |
|  | coerente ed organica, con collegamenti logici efficaci e pertinenti                             | <b>9</b>  |
|  | coerente, con nessi logici e validi collegamenti  | <b>8</b>  |
|  | coerente, con nessi logici e semplici collegamenti  | <b>7</b>  |
|  | accettabile con coerenza logica lineare   | <b>6</b>  |
|  | confusa in parte, con collegamenti non sempre lineari   | <b>5</b>  |
|  | molto confusa e priva di corretti collegamenti  | <b>4</b>  |

La valutazione finale sarà espressa in decimi e sarà data dalla media, arrotondata all'unità superiore per frazioni pari o superiori a 0,50, tra il voto di ammissione e il voto d'esame.

L'alunno consegue il diploma conclusivo del I Ciclo d'Istruzione conseguendo una valutazione finale di almeno 6/10.

La valutazione finale espressa con la valutazione di 10/10 può essere accompagnata dalla lode, con deliberazione all'unanimità della Commissione, in relazione alle valutazioni conseguite nel percorso scolastico del triennio e agli esiti della prova d'esame.

L'esito finale, con l'indicazione del punteggio conseguito, inclusa l'eventuale menzione della lode, è pubblicato al termine delle operazioni, tramite tabelloni affissi presso la sede d'Esame e nell'area documentale riservata del R.E.

Non ci resta che augurare a tutti gli alunni e le alunne del nostro Istituto, che dovranno affrontare questa importante prova del loro percorso di vita e di scuola, un grosso in bocca al lupo e tanto coraggio e concentrazione.

Un saluto ai ragazzi e alle loro famiglie

IL DIRIGENTE SCOLASTICO

(dott.ssa Adele Polo)

*Firma autografa sostituita a mezzo stampa , ai sensi  
dell'art. 3, comma 2, del D.Lgs n.39/1993*